

Stichting Pensioenfonds Huntsman Rozenburg

QuickScan

December 2021



Pensioenvermogen november 2021	€ 673.499
Matchingportefeuille	▼ -€ 8.922
Returnportefeuille	▲ € 9.450
Verwachte premie ontvangst	▲ € 505
Verwachte uitkeringen	▼ -€ 1.710
Overige effecten	▲ € 1.107
Pensioenvermogen december 2021	▲ € 673.929

Kapitaal risico deelnemers en/of herverzekering € 0

Matching -2,7%
Return +2,7%

Ontwikkeling beleggingscategorieën (indices)

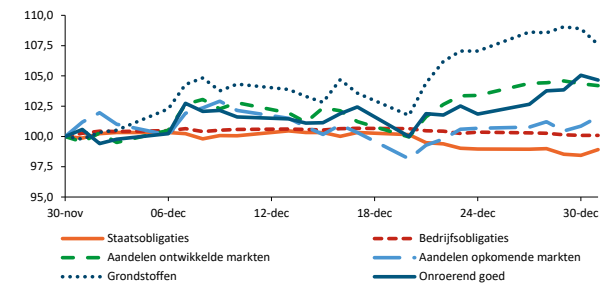

Ontwikkeling fonds

In de dekkingsgraad van eind december 2021 is extracomptabel rekening gehouden met het effect van indexatie per 1 januari 2022.

Swap DG november 2021	128,6%
▲	1,1%

129,7%
Swap DG december 2021

DNB DG november 2021	131,8%
▲	0,4%

132,2%
DNB DG december 2021

BDG november 2021	128,0%
▲	1,0%

129,0%
BDG december 2021

MVEV 104,1% JW 2020 SVEV 116,4% Q3 2021

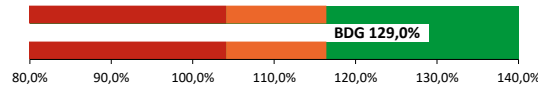

Ontwikkeling financiële positie

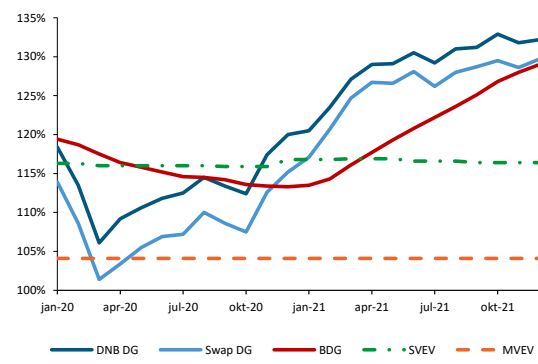

Voorziening november 2021	€ 510.982
Rente	▼ -€ 17.299
Verwachte opbouw	▲ € 528
Verwachte uitkeringen	▼ -€ 1.710
Overige effecten	▲ € 17.417
Voorziening december 2021	▼ € 509.918

TV risico deelnemers en/of herverzekering € 0

Rentetermijnstructuur (RTS)

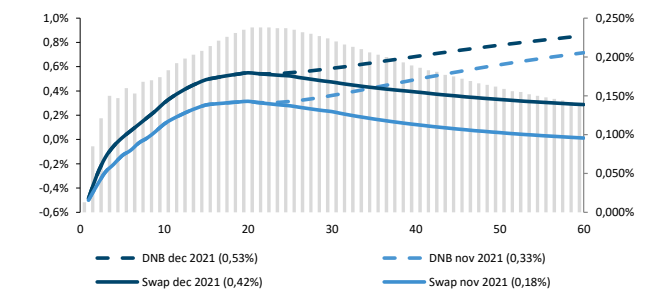

Impact DNB RTS op voorziening (in duizenden)

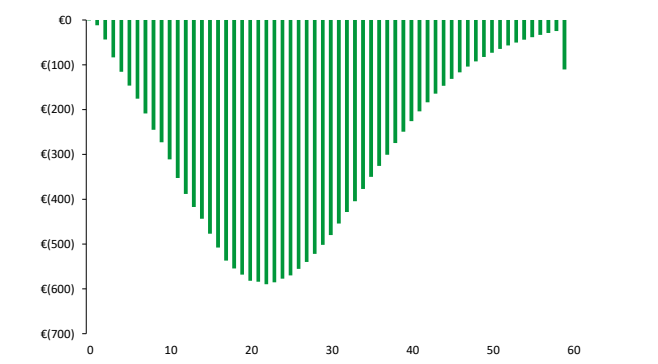

Pensioenvermogen vorige maand

In dit blok wordt het verloop van het vermogen getoond in duizenden.

Pensioenvermogen huidige maand

Kapitaal risico deelnemers en Herverzekering

Ontwikkeling beleggingscategorieën (indices)

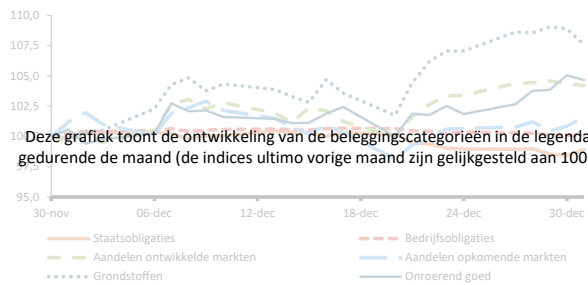

Deze grafiek toont de ontwikkeling van de beleggingscategorieën in de legenda gedurende de maand (de indices ultimo vorige maand zijn gelijkgesteld aan 100).

Ontwikkeling fonds

In dit blok worden eventuele fondsspecifieke opmerkingen opgenomen.

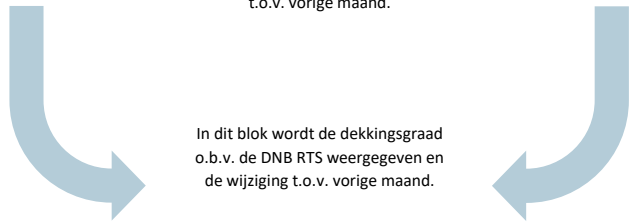

In dit blok wordt de dekingsgraad o.b.v. de swap rentetermijnstructuur (RTS) weergegeven en de wijziging t.o.v. vorige maand.

In dit blok wordt de dekingsgraad o.b.v. de DNB RTS weergegeven en de wijziging t.o.v. vorige maand.

In dit blok wordt de beleidsdekingsgraad (BDG) weergegeven en de wijziging t.o.v. vorige maand.

Deze grafiek toont de BDG in relatie tot het minimaal vereist eigen vermogen (MVEV) en het strategisch vereist eigen vermogen (SVEV).

Ontwikkeling financiële positie

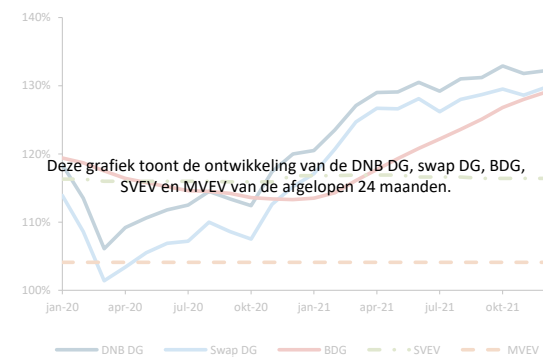

Deze grafiek toont de ontwikkeling van de DNB DG, swap DG, BDG, SVEV en MVEV van de afgelopen 24 maanden.

Voorziening vorige maand

In dit blok wordt het verloop van de voorziening getoond in duizenden.

Voorziening huidige maand

TV risico deelnemers en Herverzekering

Rentetermijnstructuur (RTS)

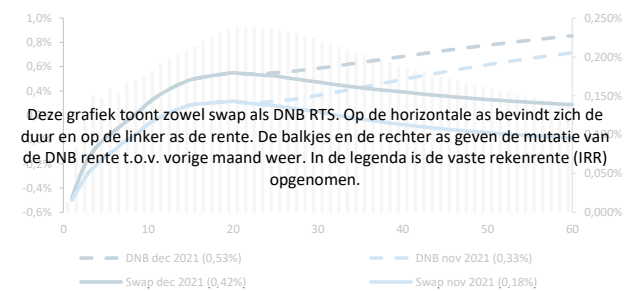

Deze grafiek toont zowel swap als DNB RTS. Op de horizontale as bevindt zich de duur en op de linker as de rente. De balkjes en de rechter as geven de mutatie van de DNB rente t.o.v. vorige maand weer. In de legenda is de vaste rekenrente (IRR) opgenomen.

De pijlen geven een stijging (groen) of een daling (rood) van de duration en de IRR weer t.o.v. vorige maand.

Impact DNB RTS op voorziening (in duizenden)

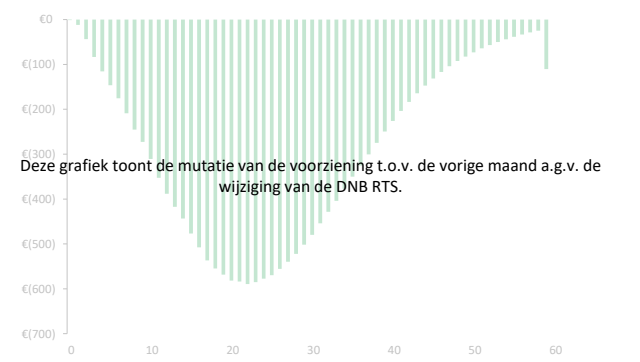

Deze grafiek toont de mutatie van de voorziening t.o.v. de vorige maand a.g.v. de wijziging van de DNB RTS.

Dit document is met zorg samengesteld door AZL NV.

De inhoud van dit document is gebaseerd op betrouwbaar geachte informatiebronnen. Er wordt echter geen garantie of verklaring omtrent de juistheid of volledigheid gegeven, noch uitdrukkelijk, noch stilzwijgend. De waarde van uw beleggingen kan fluctueren. In het verleden behaalde resultaten bieden geen garantie voor de toekomst.

Dit document is niet bedoeld voor distributie aan of gebruik door enig persoon of entiteit in enige jurisdictie of land waar de plaatselijk geldende wet- of regelgeving een dergelijke distributie of een dergelijk gebruik niet toestaat. Alle copyrights, octrooien en andere eigendommen in de informatie in dit document zijn het eigendom van AZL NV. Er worden geen rechten van welke aard dan ook in licentie gegeven of toegewezen of op andere wijze overgedragen aan personen die toegang hebben tot deze informatie.